



LE CALY NEWS

Je valorise mes pensées
positives quotidiennement

SOMMAIRE DU CALY'NEWS

01 Château d'Hélécine

02 Parc Chlorophylle

03 « ID Pattes »

04 Parc de Han

05 Balade en Calèche

06 Noël des résidents

07 Souvenirs

Balade à Hélécine

Le domaine provincial d'Hélécine est un centre de loisirs et de séminaires belge situé à Hélécine dans le Brabant wallon, à mi-chemin entre Bruxelles et Liège. Le bâtiment principal est le palais abbatial de l'ancienne abbaye d'Heylisse



Où se trouve ce domaine ?

Situé à mi-chemin entre Bruxelles et Liège, en Brabant wallon, le parc de 30ha et la plaine de jeux de plus de 5.000m² sont ouverts gratuitement tous les jours de l'année



Coucou ma belle !

Une glace ? Oui avec un
grand plaisir ! 😊



Chacun de son côté...
Cela permet de
garder l'équilibre du
banc 😊

Hélécine



Avez-vous vu la taille de ce Château ? On pourrait s'y perdre ha ha



Bon José ! Tu n'oublieras pas de me pousser ?

« Une cabane où l'on
rit vaut mieux qu'un
château où l'on
pleure ».



« Manger est une
nécessité, savourer
c'est de l'art ! »

C'est pour toi ! 😊 Bon amusement à le colorier

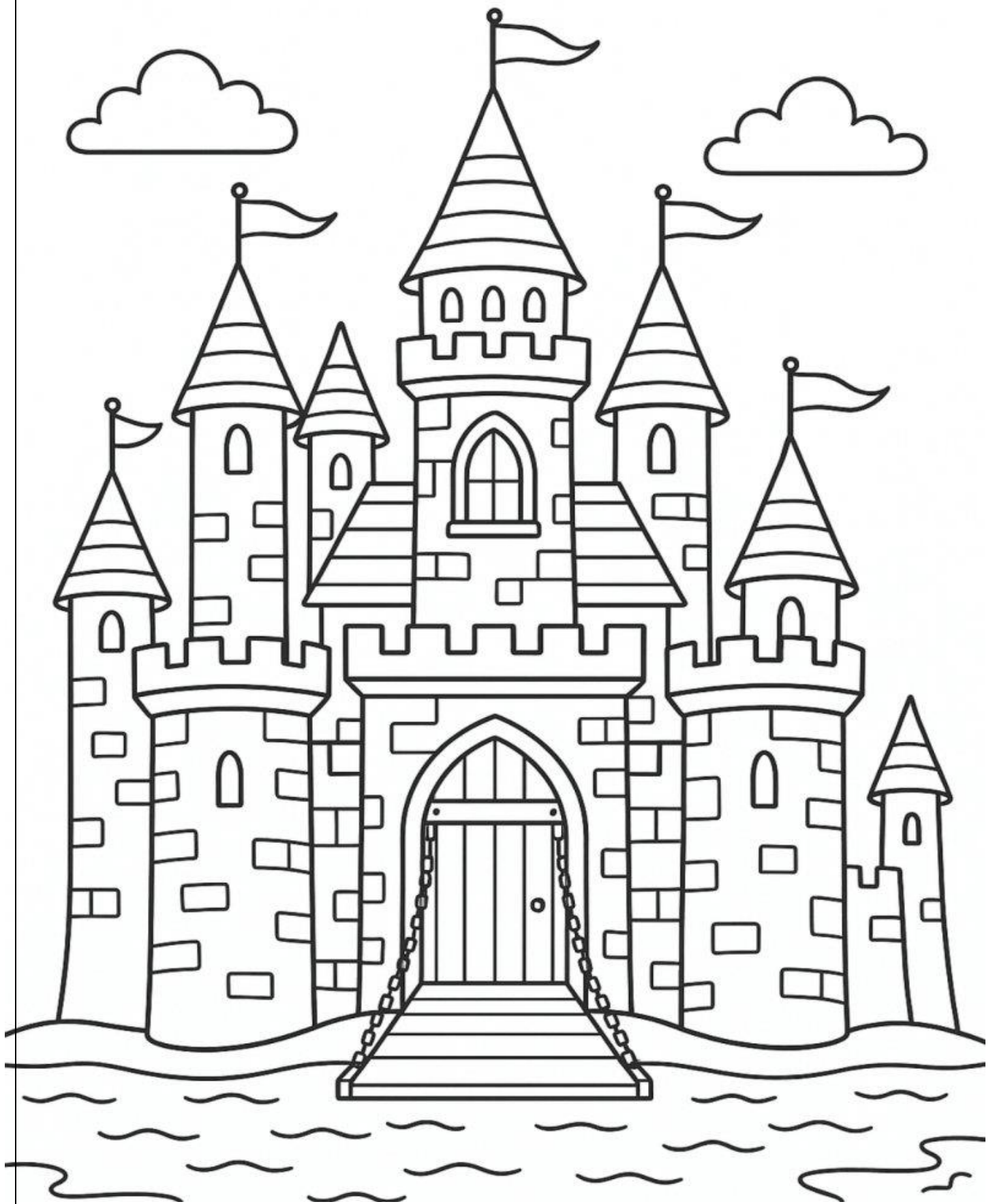

Visite au parc Chlorophylle

Le parc Chlorophylle est un parc à thème belge consacré au milieu forestier situé à Dochamps en province de Luxembourg



En plein cœur d'un des plus beaux massifs forestiers des Ardennes, à quelques minutes de la Baraque de Fraiture et de la vallée de l'Ourthe, le Parc Chlorophylle offre un parcours spectaculaire de deux kilomètres, qui étonnera et dévoilera 1001 secrets de la forêt.



Jean-Marc : Génial cet après-midi, ça nous a permis de faire connaissance avec une végétation et des couleurs que je qualifierai d'unique.
J'invite tous les touristes d'un jour ou les vacanciers à rejoindre cet endroit où ils ne s'ennuieront pas s'ils aiment ou adorent la nature.



Chlorophylle



« Le temps que l'on prend pour apprécier la beauté de la nature n'est jamais du temps perdu ! »



Du temps pour moi...

La vie...

I H O M C E B L A Y P C S Y V Ç B G U L
B V J R O O B Q F Y S C N H U O M Y S U
M S H C C J O F Ç L S K C G O K A K U F
H Y O S F V N O Q Ç K P P V Ç J M P Z L
N I Z H D Y H R F J T D P J R I O P S E
P O H Z R Y E C K H N A R Y V D W L J N
R D O G X V U E D N O P O A B U M G T I
E I A C R U R G G B I G J E P E A S J B
Y C S Ç L C R R C C X V E V Ç C A N H K
L I N I Ç N A E F A E J T Ç N N A V X W
U Y E A N T L Q C P L A S I T A D I I I
K V L D I A G H L N F M N E Q L L T O Z
E B Q T O F S U Ç O E X E W N L N P H U
C S U G Q B N F E R R I Q I U I Q N C Q
U D I A F X B O A E O M L T J E X B O P
E Ç W L D X G P C P N D V I Q V U Ç R A
G S Ç Z E G A R U O C X E R S N Y V P M
P F F R K N Q N X S Y V L P D E X X S O
T D N G C A C P A I X Ç P S T I R Z U U
T F C S S L P E A W B C H E S B F W P R

AMOUR
BIENVEILLANCE
BONHEUR
CALME
CHOIX
CONFIANCE
CORPS
COURAGE
ESPOIR
ESPRIT
EVEIL
FORCE
GRATITUDE
PAIX
PROJETS
REFLEXION
REPOS
RESILIENCE
SANTE
SILENCE



Zoothérapie « ID Pattes »



ID Pattes : Médiation Animale et Zoothérapie à Liège pour les Adultes



« Situé à Liège, ID Pattes se spécialise dans l'accompagnement des adultes rencontrant des difficultés liées à la peur du chien dans leur vie quotidienne et professionnelle, notamment dans le cadre de leur travail à domicile. Les individus peuvent ainsi surmonter leurs angoisses et à rétablir une connexion positive avec l'animal. Cette approche unique permet de créer un environnement sécurisé et apaisant.

Nos séances de médiation animale et de zoothérapie quant à elles, s'adressent aux maisons de repos et institutions travaillant auprès de personnes fragilisées favorisant le réconfort et le bien-être. »

Isabelle Digneff



Targa



Simca



Hey là ! tu restes
avec moi toi !

Notre animatrice
ne cesse de se
développer et elle
n'arrête pas de
nous
surprendre !!

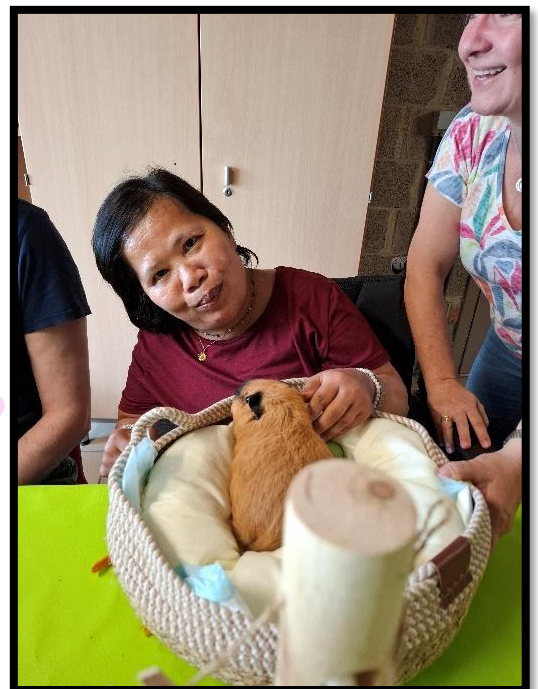

Bisou
esquimau !



Ce contacte
permet d'apaiser



Rhooo qu'il est
doux ! 😊 Je n'ai
pas peur moi



Hééé ! Tu viens
voler la
nourriture des
hamsters !!!



Relie chaque animal à sa maison.



Parc de Han

Une rencontre avec la vraie nature

Le Parc, avec ses 250 hectares de pure nature, est ouvert à tous, que vous soyez randonneur, famille avec enfants ou sénior, en individuel ou en groupe. Différentes formules de visites sont proposées, adaptées à votre rythme et à vos besoins. Si vous souhaitez visiter le Parc à pied à votre rythme, prévoyez un minimum de 3h pour pouvoir jouir de la visite à votre aise. La visite en Safari-car, d'une durée d'1h30, vous permet en tout confort d'avoir une vue générale du Parc, de ses panoramas époustouflants et de ses animaux emblématiques.

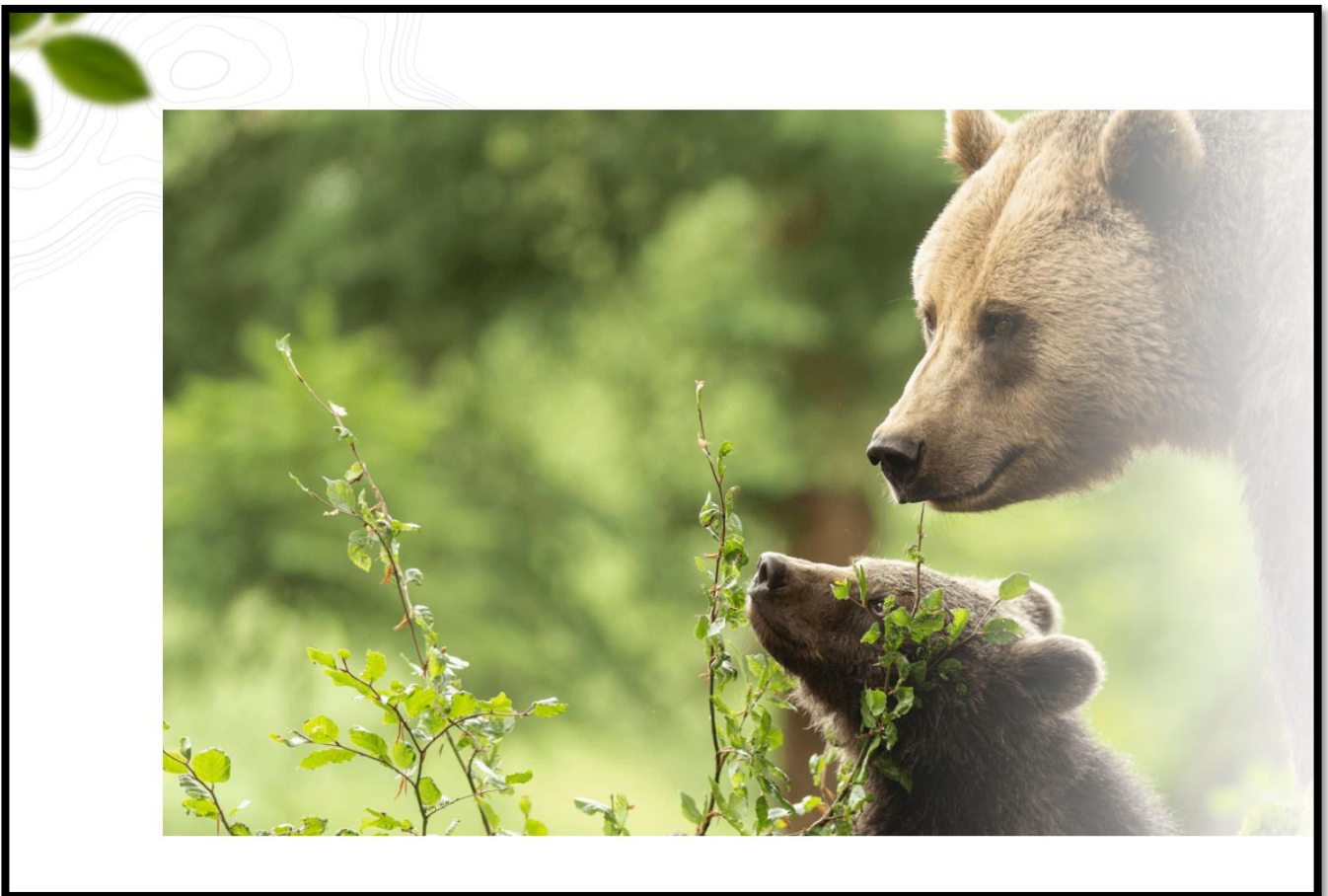



« Un sourire donne du repos à l'être fatiguée et donne du courage au plus découragé »



« Le sourire ne coûte rien et produit beaucoup, il enrichit qui le reçoit sans appauvrir qui le donne »





Il ne faut pas
maltraiter
les animaux

Un homme cruel
avec les animaux
ne peut être
un homme bon

Ghandi



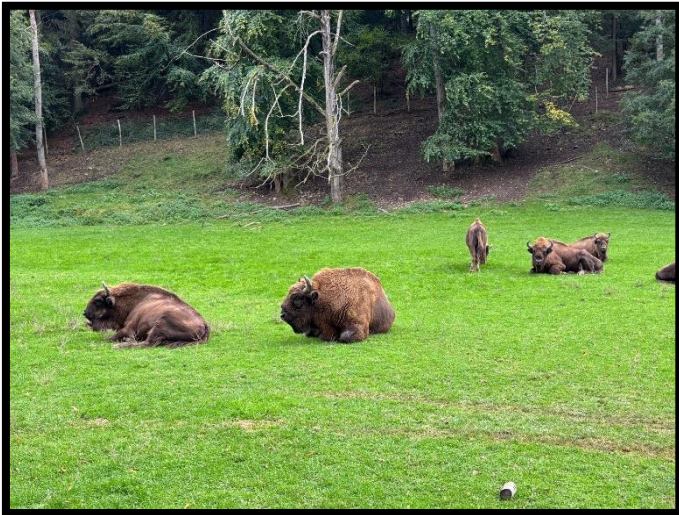

**Vous avez également
les Grottes à visiter !
Mais nous on n'aime
pas trop s'y
aventurer**



**Guy ! Arrête tes
bêtises je ne suis pas
trop rassuré !! Allez,
vite vite la photo**

Balade des statues vivantes à Marche

Imaginez un monde étrange et féerique où tous les habitants seraient immobilisés, les rues peuplées de personnages figés, les parcs peuplés d'animaux et de plantes statiques, des places envahies de statues tantôt drôles, tantôt inquiétantes... Vous êtes dans l'univers étonnant du premier Festival des Statues de Marche



Est-ce que n'importe qui peut devenir une bonne statue vivante ?

Eveline B. : Non, je ne crois pas – cela demande beaucoup d'autodiscipline, ainsi qu'une grande paix intérieure. En théorie, n'importe qui peut en apprendre les bases, mais il faut travailler très dur pour réussir. En outre, il faut aimer être au centre de l'attention.

La plupart des gens pensent qu'il suffit de rester immobile, mais c'est beaucoup plus subtil que ça. Tout le monde peut rester immobile, ça n'a rien de très spécial. Le secret pour être une bonne statue vivante est de trouver le bon timing et d'effectuer des mouvements de qualité. Il s'agit de savoir quand et comment bouger afin d'améliorer l'histoire que vous essayez de raconter. Lorsque vous vous déplacez, vous devez créer l'illusion que vous êtes réellement fait de bronze ou de pierre, et faire croire aux gens que vous vous « cassez » pour bouger.

Quelle est ta statue préférée ?

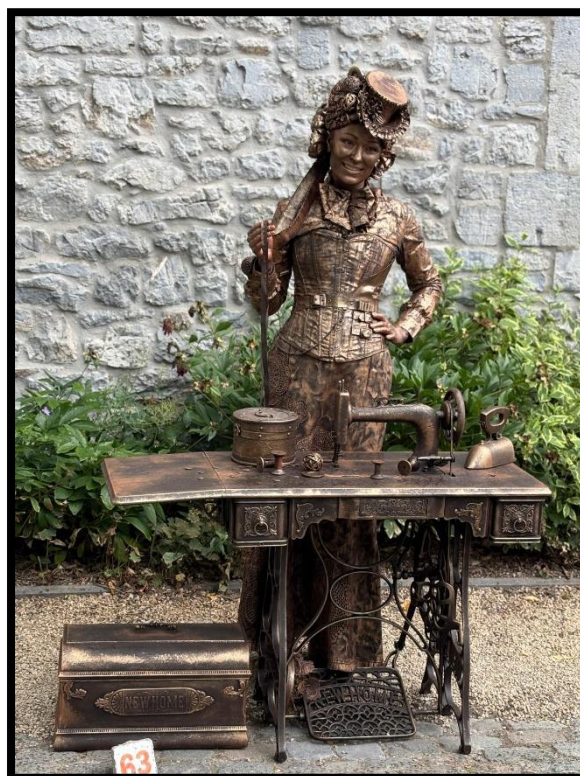



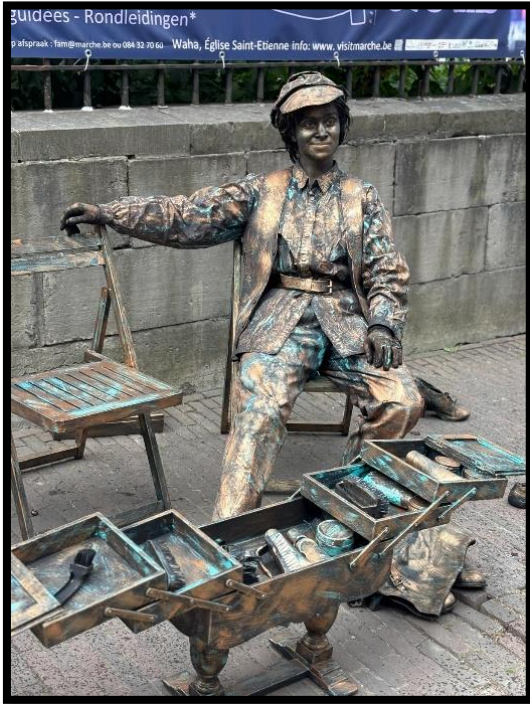

« Calèche à Fraiture »

Balades proposées par un passionné de chevaux qui veut partager la beauté de la campagne condruzienne.

Les balades se font à travers champs, routes et bois. Quand on se promène en calèche, on découvre la nature autrement, le temps s'arrête pour 1H30. On y découvre des petits villages typiquement condruziens avec leurs fermes en carré et constructions en pierres du pays.



« Noël des résidents »



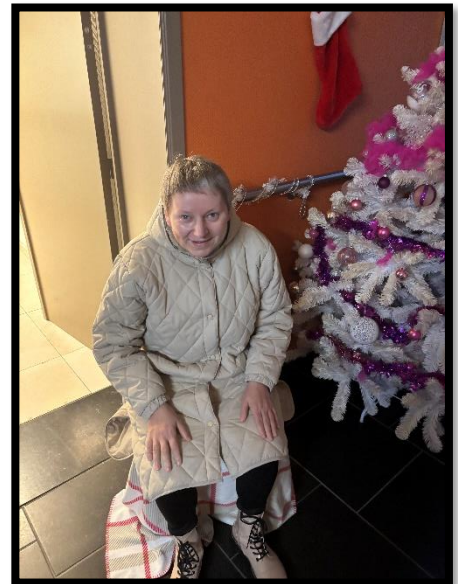



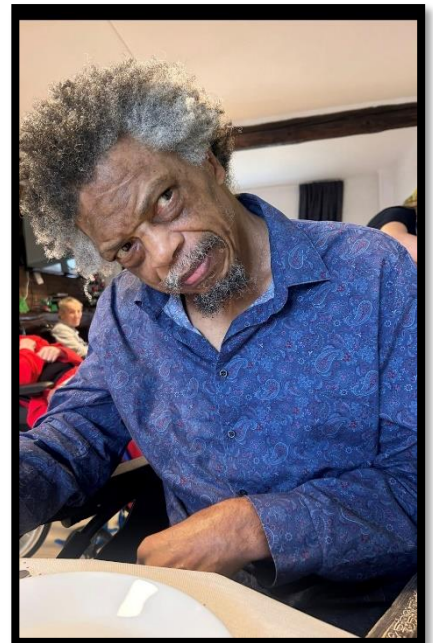

Le Calydon vous souhaite
un Joyeux Noël



Remerciements à l'équipe



« Souvenirs d'été »







*La Gourmandise
est un très
Joli défaut !*





A bientôt!