

FOYER D'ASTRÉE





Septembre, Octobre, Novembre, Décembre

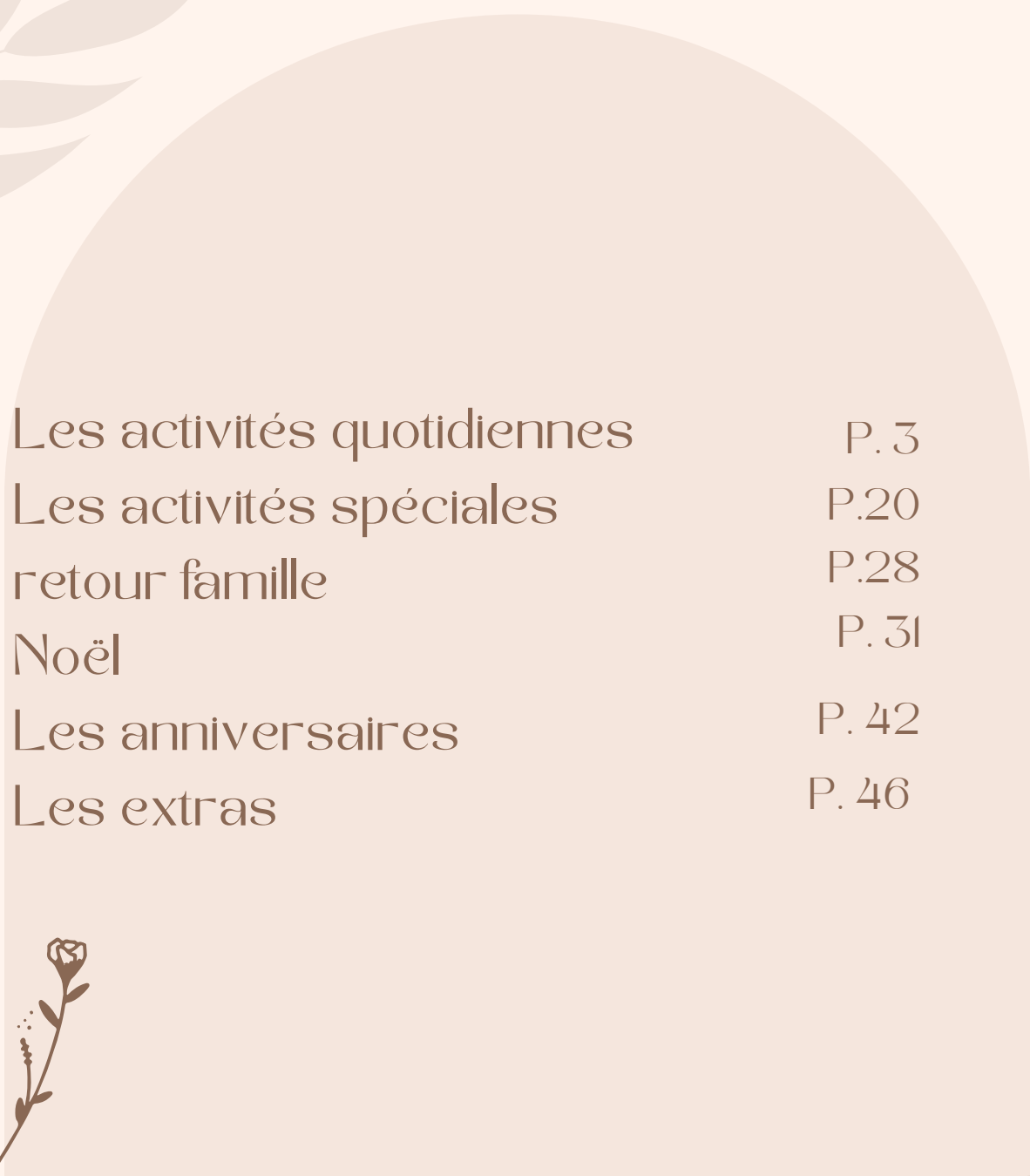

Table des *Matières*



Les activités quotidiennes	P. 3
Les activités spéciales	P.20
retour famille	P.28
Noël	P. 31
Les anniversaires	P. 42
Les extras	P. 46



The page is decorated with delicate, minimalist line art of plants. In the top-left corner, there is a branch with several elongated, pointed leaves. In the top-right corner, a thin stem rises with small, rounded buds and a few tiny flowers. The bottom-left corner features a similar stem with buds and small flowers. The bottom-right corner shows a branch with several pointed leaves, mirroring the top-left design. The overall aesthetic is soft and natural, using a muted brown color for the illustrations against a light beige background.

Les activités quotidiennes

Reprennent



La ferme pédagogique

Du Sart-Tilman





La ferme pédagogique

Du Sart-Tilman





La ferme pédagogique

Du Sart-Tilman



Quand le temps ne nous permet pas de passer toute une après-midi dehors, nous faisons de chouettes activités adaptées.



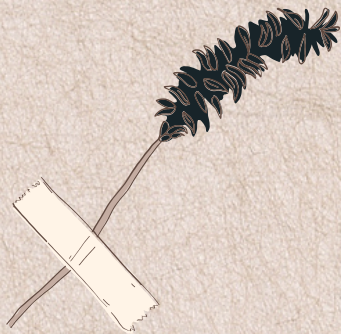

Zo'Oborne

Centre de zoothérapie





Zo'Oborne

Centre de zoothérapie



L'hyppetige à Awans



Le 3 septembre, nous avons été pour le première fois à l'hyppetige de Awans. Nous avons donc fait la rencontre des chevaux, nous les avons brossés. Ensuite nous nous sommes balader dans un petit parc. Désormais, nous y allons très régulièrement et nous adorons cela! Pouvoir s'occuper des chevaux, pouvoir monter dessus et pouvoir les caresser c'est top!

L'hyppotige à Auvans



L'hyppotige à Auvans



L'AP^{EM}

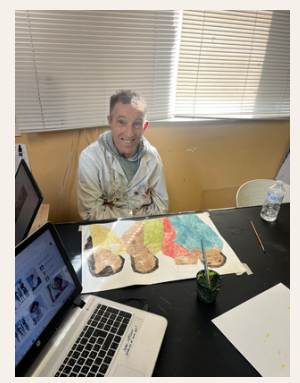

Cette année encore, nous avons la chance d'aller à l'Apem afin de laisser libre cours à notre créativité!
C'est toujours aussi chouette d'y aller!



Marché thérapeutique

L'été
touchant à
sa fin, nous
profitons des
derniers jours
de soleil
pour aller
nous
balader. Les
ravels
comme celui
de Belle-Île
sont parfaits
pour ça!





Promenade



Promenade



Sanctuaire de banneux



Atelier Jeux de société

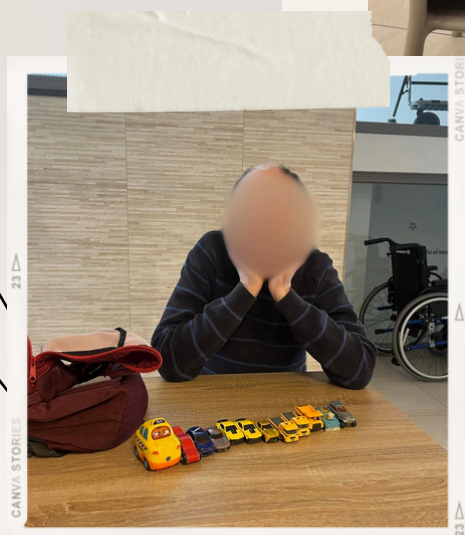

Les bons moments





Le karaoké



The page is decorated with delicate botanical illustrations in a muted brown color. In the top-left corner, there is a cluster of broad, pointed leaves. In the top-right corner, a thin stem with several small, rounded flower buds extends upwards. In the bottom-left corner, another thin stem with small buds is visible. In the bottom-right corner, there is a cluster of broad, pointed leaves, mirroring the top-left design.

Les activités spéciales

*Changeons un
peu d'air*

Nouvelles têtes

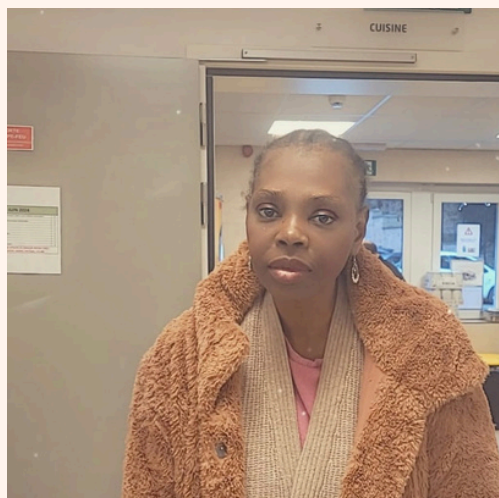
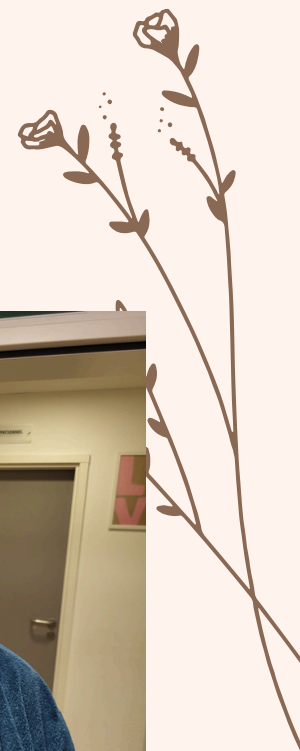

Avant les fêtes, un petit changement de tête a eu lieu pour une partie de nos résidents !



Halloween

ATELIER GRIMAGES

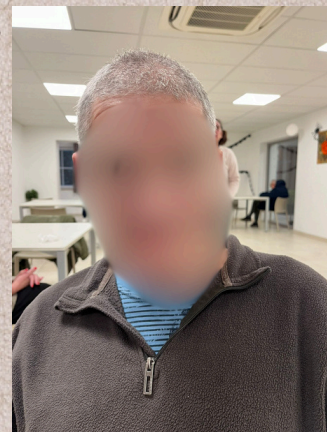
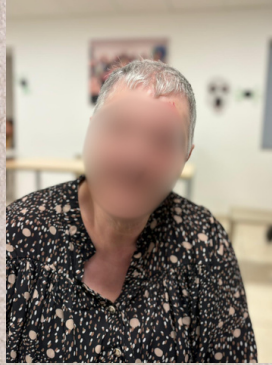



Halloween

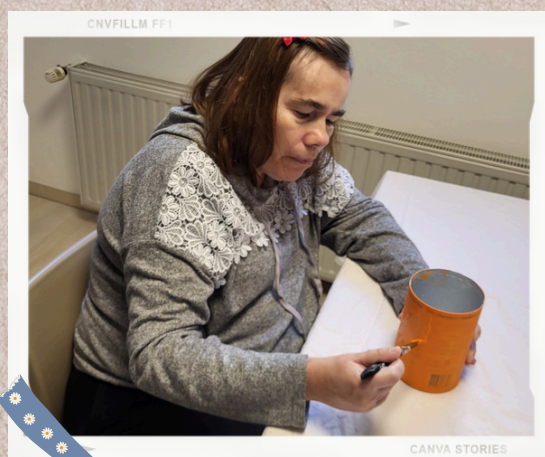
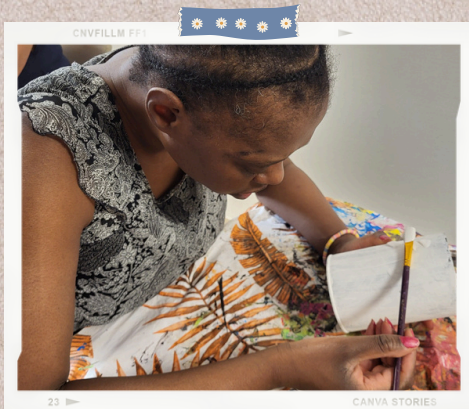
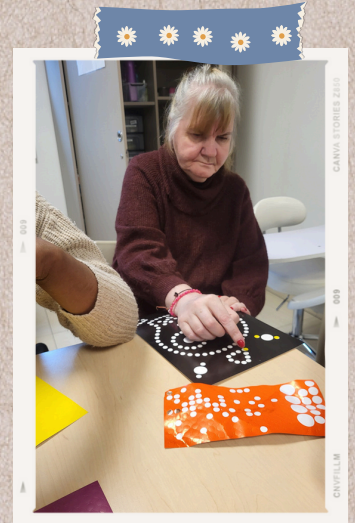

ATELIER CRÉATIF



Musée des transports



Un groupe de résidents a eu l'occasion d'aller au musée des transports afin de voir l'évolution de ceux-ci à travers les âges. Ils ont tous aimés découvrir les vieux trains, pouvoir monter dedans et profiter d'un moment autour de cela.



Grande pêche aux canards

Les résidents ont été à la grande pêche aux canards, au domaine de Wégimont. Le musique était au rendez-vous, Céline elle nous a également fait un beau concert! Cela a fait beaucoup rire le groupe.



Fête de la saint Michel Chateau de Waroux ans



Nous nous sommes rendu au
château de Waroux à Ans.
Nous avons d'abord pu
assister à une démonstration
Lutte médiévale. Ainsi que de
danse médiévale.
Suivis d'un petit café en
extérieur.



Foire de Liège

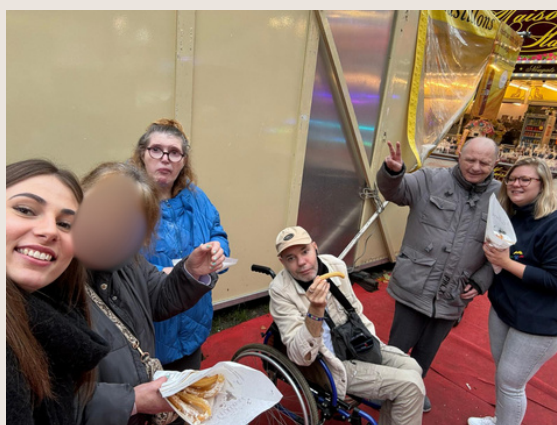

Cette année, nous avons eu la chance d'aller sur la foire de Liège où nous y avons mangés des croustillons, gagner des peluches ou faire des attractions ! Vivement l'année prochaine qu'on puisse déjà y retourner !

The page is decorated with delicate, minimalist line art of plants and flowers in the corners. In the top-left, there is a branch with several elongated, pointed leaves. In the top-right, a thin stem rises with small, budding flowers. In the bottom-left, another stem with small flowers is visible. In the bottom-right, a branch with leaves is partially shown. The overall aesthetic is soft and elegant, using a muted brown color for the illustrations against a light beige background.

Retour famille

*Partager des moments
merveilleux*

RETOUR FAMILLE

GUILLAUME



Retour famille Martine



NOEL 🎅

Décoration du foyer

Cette année, éducateurs et résidents se sont lancés le défi de décorer le foyer aux couleurs de Noël afin d'y recréer une ambiance festive et familiale! Et je pense pouvoir dire pari réussi !



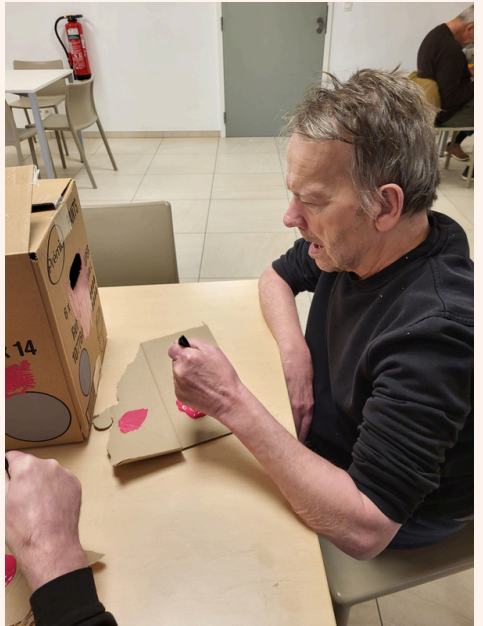
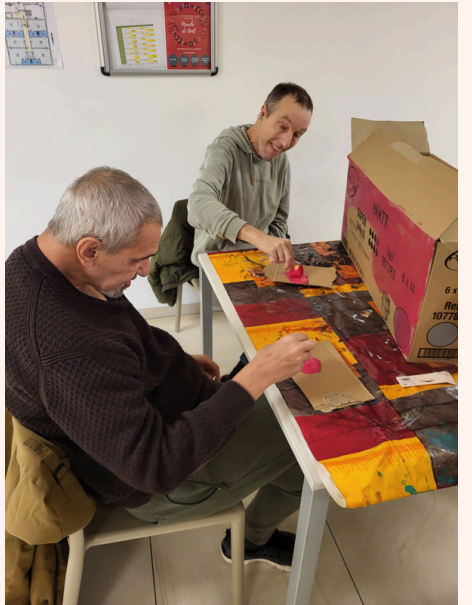



Shooting de Noël





Ouverture des cadeaux





C'est la fête 🎉





Encore une année où les résidents ont été bien gâtés! Ils étaient tous très heureux de leurs cadeaux ! C'était génial de les voir comme cela!





La rencontre avec père noel





Marché de Noël



The page is decorated with delicate botanical illustrations. In the top-left corner, there is a light beige leafy branch. In the top-right corner, a thin brown stem with small buds and a single open flower extends diagonally. In the bottom-left corner, another thin brown stem with buds and a small flower is visible. In the bottom-right corner, a light beige leafy branch mirrors the one in the top-left.

Les anniversaires

*Septembre, octobre, novembre,
décembre*

Anniversaire septembre



Pascal est né le 2



Sandrine est née le 24



Véronique est née le 26

*Pascal, Sandrine et Véronique ont fêté
leur anniversaire. Ils étaient très content
de leurs cadeaux.*

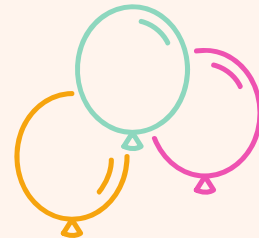
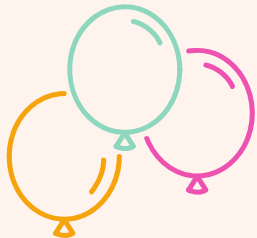

Anniversaire du mois d'octobre



Fatima est née le 24 octobre



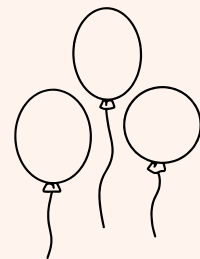
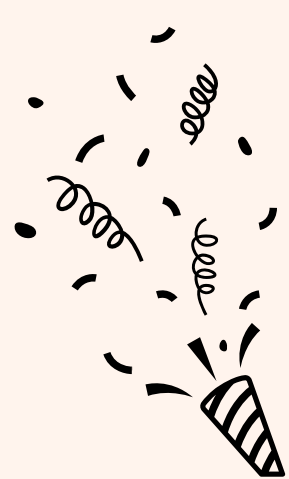

Anniversaires

Novembre et décembre



Thierry est né le 1 décembre



Martine est née le



Hakim est né le 30 novembre



The page is decorated with delicate botanical illustrations. In the top-left corner, there is a cluster of light-colored, stylized leaves. In the top-right corner, a thin stem with small buds and leaves extends upwards. In the bottom-left corner, another thin stem with small buds and leaves is visible. In the bottom-right corner, there is a cluster of light-colored, stylized leaves, mirroring the top-left design.

Les extras

Rigolons un peu

Trouve les 10 mots cachés

Mots mêlés



Cherchez les mots suivants dans la grille.

Les mots peuvent être cachés

horizontalement ou verticalement.

Cadeaux

Chevaux

Coiffeur

Famille

Foire

Halloween

Karaoké

Noël

Promenade

Père-Noël

Bonus

